

MEĐUNARODNI OTVORENI ŠAH FESTIVAL

APATIN OPEN 2026

“Liberland”

24-30 Jul

Pozivamo sve šahiste, velemajstore, internacionalne majstore, majstore i amatere da učestvuju na **trećem Apatin Open Šah Festivalu**, u Apatinu, Srbija.

TURNIRI

2 Standard (A & B)

3 Blitz

1 Rapid

Nagradni fond: 5.000 €

Svi turniri su **FIDE rejtingovani** – na **A turniru moguće je osvojiti norme za GM i IM!**

Festival se održava **dan nakon Serbia Open 2026**, što omogućava produženi boravak i maksimalno takmičenje.

Apatinski šah klub “Vulkan Protektor” sa **95 godina tradicije**, ima bogato iskustvo u organizaciji velikih turnira. **Apatin Open 2026** je **zvanično uvršten na listu turnira u Srbiji**, što garantuje vrhunski kvalitet i legitimne rejting bodove.

Organizator može pomoći u organizaciji **prevoza između turnira** i **prevoza sa aerodroma**.

Ne propustite **Apatin Open 2026** – festival šaha, izazova i vrhunske atmosfere! Ovo je idealna prilika za osvajanje **GM i IM normi, rejting poena i nagrada**, a strani učesnici mogu **pametno iskoristiti svoje vreme u Srbiji** i **odigrati nekoliko turnira uz minimalne troškove, koji se nadovezuju jedan na drugi**.



Apatinski Šah Klub "Vulkan Protektor"
Trg Nikole Tesle 7, Apatin
ask.vulkan.protektor@gmail.com
+381 (63) 8447 152
www.sahklubapatin.com

ORGANIZATOR	Apatinski šah klub "Vulkan Protektor" u saradnji sa Izletište ARK, organizuje šahovski turnir Apatin Open 2026 "Liberland" za igrače svih uzrasta i kategorija.
DATUM & LOKACIJA	Turnir će se održati od 24 do 30 Jula 2026 sa početkom u Petak 16h u svečanoj sali Izletište ARK , Mirni Dunav 3, 25260 Apatin , Srbija. maps.app.goo.gl
SISTEM & PRAVILA IGRE	<p>Turnir se igra po švajcarskom sistemu u 9 kola i rejtinguje se kod FIDE.</p> <p>A Turnir se igre 90 minuta po igraču i 30 sekundi po potezu. B Turnir se igre 60 minuta po igraču i 30 sekundi po potezu.</p> <p>Parovanje se vrši kompjuterski po švajcarskom sistemu.</p> <p>Turnir se igra u skladu sa FIDE pravilima šaha, FIDE General Pravila takmičenja.</p> <p>(Bye) Na turniru, u prvih 6 kola, uz prethodnu najavu, igrač može odabrati jedno kolo u kome će biti nesporen, uz dodeljenih polu poena.</p> <p>Dozvoljeno vreme za kašnjenje na partiju na turniru je 1h za A turnir i 30 min za B turnir od vremena zakazanog za početak partije.</p> <p>Plasman igrača se određuje na osnovu broja osvojenih poena. Dodatni kriterijumi u slučaju deobe mesta su:</p> <ol style="list-style-type: none">1. Međusobni rezultat-i2. Buholc kriterijum -1 (uklanja se najslabije plasirani protivnik)3. Buholc kriterijum4. Soneborg-Berger sistem5. Veći broj pobeda6. Žreb
INFORMACIJE	Mail : ask.vulkan.protektor@gmail.com Viber/WhatsApp/SMS : +381 (63) 8447 152 WhatsApp : Open: chat.whatsapp.com Petrovic, Goran N (9233576)
CHESS RESULTS	https://s3.chess-results.com/tnr1373863.aspx?lan=1&SNode=SO



Apatinski Šah Klub "Vulkan Protektor"
Trg Nikole Tesle 7, Apatin
ask.vulkan.protektor@gmail.com
+381 (63) 8447 152
www.sahklubapatin.com

RASPORED

Svečano otvaranje festivala biće održano **24. jula u 16:00 časova**. Ceremonija zatvaranja biće održana **30. jula u 15:00 časova**, odmah nakon završetka poslednje partije.

	24.06	25.07	26.07	27.07	28.07	29.07	30.07
10h		2 Kolo	3 Kolo	4 Kolo	6 Kolo	7 Kolo	9 Kolo
17h	1 Kolo	Blitz 5+3	Rapid 10+5	5 Kolo	Blitz 3+2	8 Kolo	Blitz 3+2

KOTIZACIJA

Apatin Open A "Liberland"	
GM, WGM, ELO > 2500	Besplatno + Ručak
IM i svi igrači 2400+	20€ od 1. Jula 30€
svi igrači ELO >= 2100	30€ od 1. Jula 50€
svi igrači ELO 2000 do 2099	70€ od 1. Jula 100€
max. 10 igrača ELO 1900 do 1999	150€ od 1. Jula 200€
max. 5 igrača ELO ispod 1900	250€ od 1. Jula 300€
Apatin Open B "Liberland"	
Svi ostali igrači	30€ od 1. Jula 40€
Apatin Open Rapid "Liberland"	
GM	Besplatno
Svi ostali igrači	15€
Apatin Open Blitz "Liberland"	
GM	Besplatno
Svi ostali igrači	10€



NAGRADE

Nagradni fond se garantuje u punom iznosu ukoliko na svakom turniru nastupi minimalno 100 igrača. U suprotnom nagrade će biti objavljene u toku turnira. Nagrade se dele po plasmanu i nisu kumulativne.

Apatin Open A "Liberland"			
1	900€	6	300€
2	800€	7	250€
3	700€	8	200€
4	500€	9	150€
5	400€	10	100€

Apatin Open B "Liberland"			
1	350€	6	120€
2	300€	7	100€
3	250€	8	80€
4	200€	9	70€
5	150€	10	50€

Apatin Open B Special "Liberland"	
U1750	50€
W	50€
U16	50€
S60	50€



Apatin Open Rapid & Blitz "Liberland"

1	35%	6	6%
2	28%	7	7%
3	20%	8	5%
4	15%	9	5%
5	8%	10	5%

SMEŠTAJ - Izletišče ARK (Mesto igranja)

Za smeštaj na mestu igranja zainteresovani učesniki mogu kontaktirati **Vanju Car** na broj telefona [+381 \(69\) 779 914](tel:+38169779914) ili jezeroark2024@gmail.com radi rezervacije i dodatnih informacija.

PUN PANSION (doručak, ručak, večera)

Kućica sa 3 ili 4 Kreveta	45€ po osobi / dan (6 dana 270€)
Privatna Kućica	75€ / dan (6 dana 450€)
Šator	32€ po osobi / dan (6 dana 192€)
POLUPANSION (doručak, večera)	
Kućica sa 3 ili 4 Kreveta	35€ po osobi / dan (6 dana 210€)
Privatna Kućica	65€ / dan (6 dana 390€)
Šator	23€ po osobi / dan (6 dana 138€)

Igrači koji nisu smešteni na mestu igranja imaju mogućnost da rezervišu obroke koje će organizator pripremati po ceni od **doručak 5€, ručak 9€, večera 8€ po osobi**.

Doručak: 08:00 – 10:00, **Ručak:** 14:00 – 17:00, **Večera:** 20:00 – 22:00

Za smeštaj na mestu igranja zainteresovani mogu kontaktirati **Vanja Car** radi rezervacije i dodatnih informacija.

GALERIJA

U našoj galeriji možete pogledati fotografije i video snimke sa prethodnih turnira i videti kako je izgledala atmosfera i igra na ranijim festivalima.

APATIN OPEN "Liberland" 2024



APATIN OPEN "Liberland" 2025



ARK Liberland Village - Accommodation

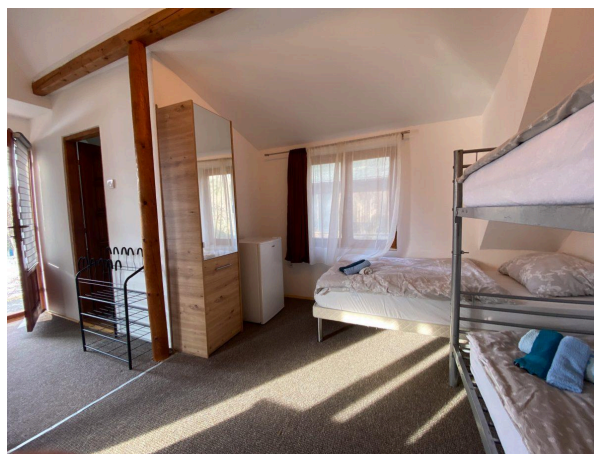
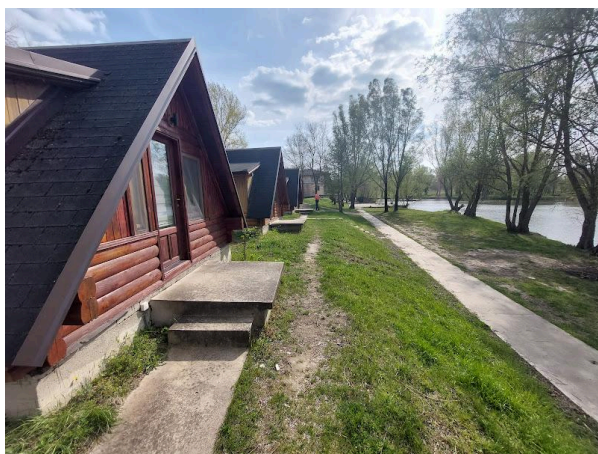

Napomena: Kliknite na sliku kako biste otvorili i pogledali **celu galeriju fotografija**.



Apatinski Šah Klub "Vulkan Protektor"
Trg Nikole Tesle 7, Apatin
ask.vulkan.protektor@gmail.com
[+381 \(63\) 8447 152](tel:+381638447152)
www.sahklubapatin.com

SMEŠTAJ APATIN

Više opcija smeštaja u Apatinu možete pronaći na sajtu [Booking.com](https://www.booking.com), gde su dostupni apartmani, sobe i vikendice po različitim cenama i lokacijama. Pretražite, uporedite ponude i rezervišite najpogodniji smeštaj u nekoliko klikova!

Više informacija o turizmu u Apatinu možete pronaći na zvaničnoj internet stranici [Turističke organizacije Apatina](#).

TAKSI

Mesto igranja je udaljeno oko 3 km od centra Apatina. Igrači koji su smešteni u Apatinu mogu koristiti taksi po ceni od oko 3–5 € u jednom pravcu. Za organizaciju taksi prevoza, igrači se mogu javiti organizatoru.

TRANSPORT

Organizator može da obezbedi prevoz do Apatina sa sledećih aerodroma:

Belgrad Airport, Osijek Airport (EU), Budapest Airport (EU) – **Apatin**

Prevoz može biti organizovan za 4 ili 8 putnika. Za rezervaciju i dodatne informacije, igrači se mogu javiti organizatoru.

INFORMACIJE, SMEŠTAJ, PREVOZ I REGISTRACIJE

Rok za registraciju je 23 jul, a igrači treba da se registruju slanjem SMS/VIBER/WhatsApp poruke ili pozivom na broj [+381 \(63\) 84 47 152](tel:+381638447152)

Registracija mora da sadrži ime i prezime igrača, srednje ime i datum rođenja ili FIDE broj.

Sve informacije se mogu dobiti preko službenog email ask.vulkan.protektor@gmail.com ili putem WhatsApp grupe "Apatin Open" [Open: chat.whatsapp.com](https://open:chat.whatsapp.com)



DIREKTOR TURNIRA
dipl. ek. Goran Petrović ([9233576](tel:9233576))
SMS/Viber/WhatsApp/Poziv
[+381 \(63\) 8447 152](tel:+381638447152)

GLAVNI SUDIJA TURNIRA
Stevo Popović NA ([950890](tel:950890))
[+381 \(62\) 544 930](tel:+38162544930)



Apatinski Šah Klub "Vulkan Protektor"
Trg Nikole Tesle 7, Apatin
ask.vulkan.protektor@gmail.com
[+381 \(63\) 8447 152](tel:+381638447152)
www.sahklubapatin.com

SPONZORI

<p>Visit Liberland www.liberland.org</p>	
<p>Sportski Savez Opštine Apatin www.facebook.com</p>	
<p>Chess Travel Serbia www.chesstravel.org</p>	 <p>CHESS TRAVEL</p>

VIDIMO SE NA TABLI!