ÖSTERREICHISCHER SCHACHBUND
AUSTRIAN CHESS FEDERATION
1. WBSC

WIENER SCHACHVERBAND

Staatsmeisterschaft 2023

Termin: **22. - 30. Juli 2023**
Ort: **Haus des Schachsports, Spielmannplatz 1, 1020 Wien**

Programm & Modus:

22.07. 13:00 – 14:00	Anwesenheitskontrolle	26.07. 16:00	Runde 5
22.07. 15:00	Runde 1	27.07. 16:00	Runde 6
23.07. 15:00	Runde 2	28.07. 16:00	Runde 7
24.07. 16:00	Runde 3	29.07. 15:00	Runde 8
25.07. 16:00	Runde 4	30.07. 10:00	Runde 9

Modus: 9 Runden Schweizer System, Wertung national + international
Bedenkzeit: 90 Minuten / 40 Züge + 30 Minuten + 30 Sekunden / Zug ab 1. Zug
Wartezeit: 15 Minuten
Teilnahmeberechtigt: Spieler >= 2000 Elo sowie Frauen & Jugendliche U18 >= 1900 Elo (erreicht in einer Elo/Rating-Liste 2023)
Titel sowie Geldpreise können nur an FIDE-Österreicher vergeben werden.
Gäste anderer Föderationen sind willkommen, aber von Geldpreisen ausgeschlossen.

Preisfonds (€ 10.000)

Allgemein		**Frauen**	
1. Platz	€ 2.000,-	1. Platz	€ 1.000,-
2. Platz	€ 1.500,-	2. Platz	€ 750,-
3. Platz	€ 1.000,-	3. Platz	€ 500,-
4. Platz	€ 750,-	4. Platz	€ 300,-
5. Platz	€ 600,-	5. Platz	€ 200,-
6. Platz	€ 500,-		
7. Platz	€ 400,-		
8. Platz	€ 250,-		
9. Platz	€ 150,-		
10.Platz	€ 100,-		

Feinwertung: Buchholz - 1, Buchholz, höhere Anzahl von Siegen, RP
Preise werden nur anwesende Spieler ausbezahlt.

Organisation + Anmeldung

Turnierdirektor: IO IA Gregor Neff, +43 660 293 85 19
Anmeldung: bis zum **15. Juni** an stm2023@chess-vienna.at
Nenngeld: € 70,-

Mobiltelefone dürfen im Turnierareal nicht mitgeführt werden und können bei der Turnierleitung deponiert werden.
Über die Teilnahmeberechtigung in Grenzfällen entscheidet die Turnierleitung in letzter Instanz.
Anmeldungen nach dem 15. Juni: + € 15,-

Unterkünfte

… in der gewünschten Lage & Preisklasse sind am einfachsten via booking.com zu finden und zu buchen.

Zu empfehlen sind hier z.B.:

Motel One Wien Prater ☆☆☆ (nahe U2 Wien Messe)

Radisson RED Hotel ☆☆☆☆ (direkt an der U2 Schottenring)

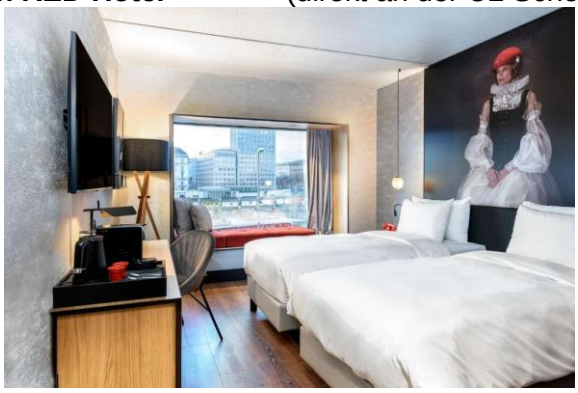

Ibis Wien Messe ☆☆☆ (nahe U2 Wien Messe)